REGIONE PIEMONTE
PROVINCIA DI VERCELLI
COMUNE DI CAMPERTOGNO

IMPIANTO IDROELETTRICO SUL TORRENTE ARTOGNA
tra le località Oratorio di Campello e La Croce in comune di Campertogno

Documentazione integrativa spontanea a seguito della Conferenza dei servizi del 04-10-2018

GRUPPO DI PROGETTAZIONE

Capellino Studio di Ingegneria

STUDIO DI INGEGNERIA
Dott. Ing. ANTONIO CAPELLINO
Via Rosa Bianca, 18
12084 Mondovì - (CN)
☎ 0174/551247
✉ info@studiocapellino.it
✉ antonio.capellino@ingpec.eu

Dott. Arch. DANIELE BORGNA
Via G. Pascoli, 39/6 - 12084 Mondovì (CN)
☎ 339-3131477
✉ daniele.borgna@studiocapellino.it

Dott. Ing. ALBERTO BONELLO
Strada di Pascomonti - 12084 Mondovì (CN)
☎ 328-4541205
✉ alberto.bonello@studiocapellino.it

Geom. ALBERTO BALSAMO
S.S. 28 Nord, 81 - 12084 Mondovì (CN)
☎ 347-4097196
✉ alberto.balsamo@studiocapellino.it

STUDIO DI IMPATTO AMBIENTALE

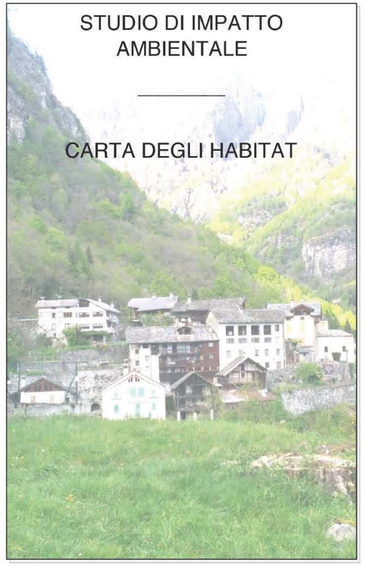

CARTA DEGLI HABITAT

RICHIEDENTE

BBC Energy S.r.l.
Via Venezia 2, Mondovì (CN)

DATA PROGETTO: Maggio 2017	LAVORO: CAM 001/01
DATA INTEGRAZIONI: Settembre 2018	SCALA:
INTEGRAZIONE SPONTANEA: Gennaio 2019	Elaborato: S4

Si riservano tutti i diritti di divulgazione e/o riproduzione del presente documento senza specifica autorizzazione ai sensi della legge 24.04.41 n.633 e s.m. ed int.

REGIONE PIEMONTE

AMBIENTI E SPECIE
della Direttiva Habitat in Piemonte

- 6430 PRATERIE UMIDE DI BORDO AD ALTE ERBE
- 3240 VEGETAZIONE RIPARIA E DI GRETO A *SALIX ELEAGNOS* DEI FIUMI ALPINI
- 91E0 *BOSCHI ALLUVIONALI DI ONTANO NERO, ONTANO BIANCO E SALICE BIANCO (EVENTUALMENTE CON PIOPPI)
- 9410 BOSCHI MONTANO-SUBALPINI DI ABETE ROSSO
- 9110 FAGGETE ACIDOFILE
- 9130 FAGGETE EUTROFICHE (ANCHE CON ABETE BIANCO)
- 9140 FAGGETE ALTIMONTANE AD ACERO DI MONTE E ALTE ERBE (MEGAFORBIE)
- 9260 BOSCHI DI CASTAGNO
- 3220 GRETO DEI TORRENTI ALPINI CON VEGETAZIONE ERBACEA

Habitat	*Superficie interessata TOTALE [m²]*
6430 - Praterie umide di bordo ad alte erbe	3.407
3240 - Vegetazione riparia e di greto a *Salix eleagnos* dei fiumi alpini	-
91E0 - Boschi alluvionali di ontano nero, ontano bianco e salice bianco	-
9410 - Boschi montano subalpini di abete rosso	992
9110 - Faggete acidofile	3.520
9130 - Faggeta eutrofiche (anche con abete bianco)	2.152
9140 - Faggete altimontane ad acero di monte e alte erbe (megaforbie)	-
9260 - Boschi di castagno	205
3220 - Greto di torrenti alpini con vegetazione erbacea	1.614
Totale	**11.890**

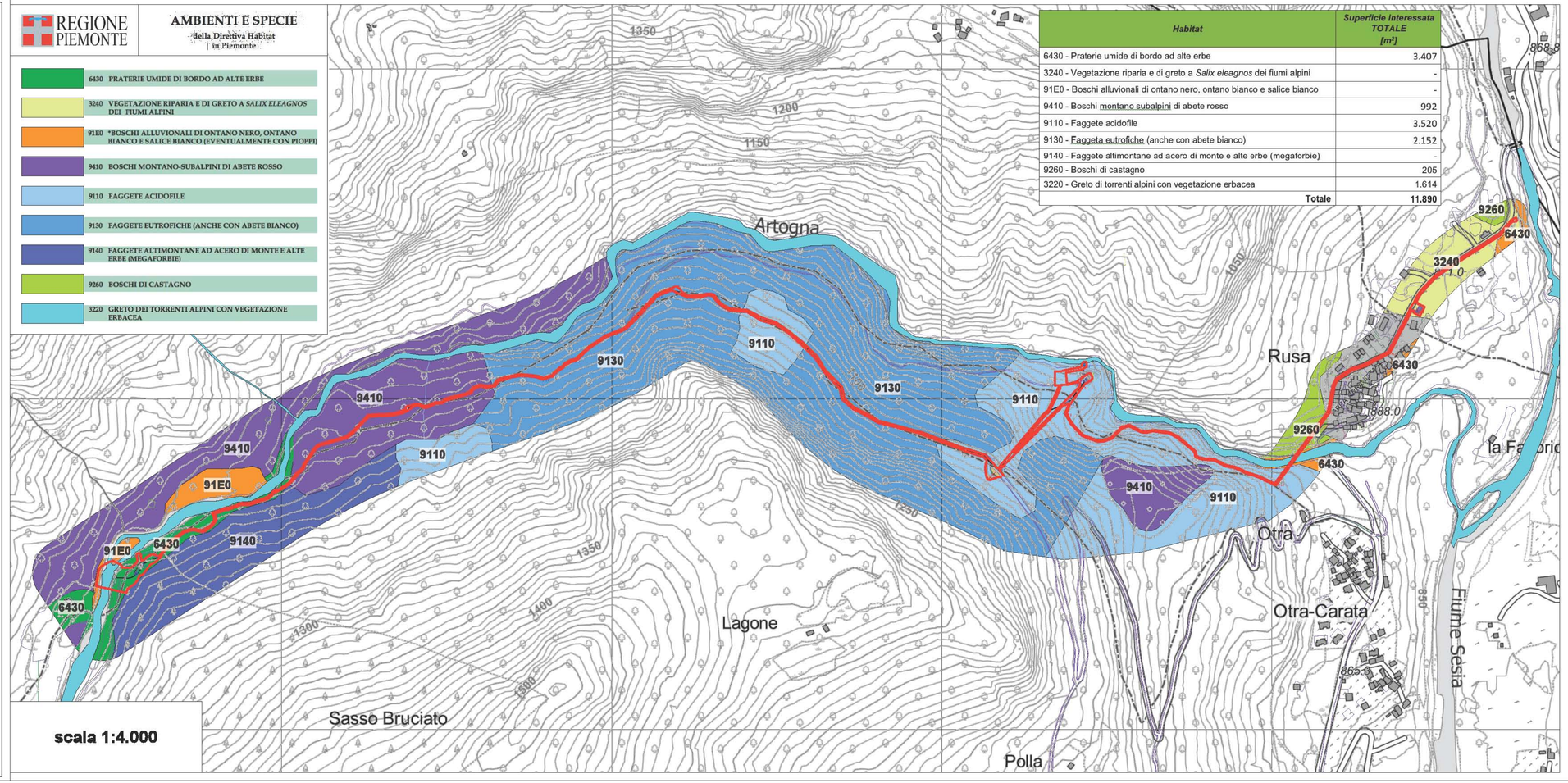

scala 1:4.000